



Plan d'affectation communal

Approuvé par la Municipalité
dans sa séance du ...

Au nom de la Municipalité

Le Syndic La Secrétaire

Adopté par le Conseil général le ...

Le Président La Secrétaire

Soumis à l'enquête publique
du au

Au nom de la Municipalité

Le Syndic La Secrétaire

Approuvé par le Département
compétent le

La Cheffe de département

Mise en vigueur le

> team +
territoire et mobilité
[04.09.2023]

0 50 125 250 m

Echelle : 1 : 5000
Format : 0.70 x 0.594 m.

Légende

- Périmètre du plan d'affectation communal
- Territoire urbanisé
- Bâtiment cadastré
- Bâtiment réalisé mais non cadastré

Affectation principale

- Zone centrale 15 LAT - A
- Zone centrale 15 LAT - B
- Zone d'habitation de très faible densité 15 LAT
- Zone d'activités économiques 15 LAT
- Zone affectée à des besoins publics 15 LAT
- Zone affectée à des besoins publics 18 LAT
- Zone de verdure 15 LAT
- Zone de desserte 15 LAT
- Zone de desserte 18 LAT
- Zone agricole 16 LAT
- Zone des eaux 17 LAT
- Aire forestière statique 18 LAT selon constatation de la nature forestière (art. 24 LVLFo)
- Aire forestière 18 LAT à titre indicatif (art. 1 RLVLFo)

Contenu superposé

- Parcelle concernée par la garantie de la disponibilité des terrains
- Objet inscrit à l'inventaire cantonal
- Monument culturel, note 2 selon recensement architectural
- Monument/objet culturel, note 3 selon recensement architectural
- Monument/objet culturel, bâtiment caractéristique de l'identité du site
- Secteur de protection du site bâti 17 LAT
- Secteur de protection de la nature 17 LAT site de reproduction de batraciens
- Secteurs de restrictions de glissement profond permanent
- Secteurs de restrictions de glissement superficiel spontané
- Espace réservé aux eaux
- Distance inconstructible à dix mètres de la limite forestière (art. 27 LVLFo)
- Zone S de protection des eaux (indicatif)
- Région archéologique n° 82/301 et 82/302 (indicatif)
- Voie de communication historique d'importance régionale avec substance (indicatif)
- Voie de communication historique d'importance locale avec substance (indicatif)
- Itinéraire pédestre à l'inventaire cantonal (indicatif)

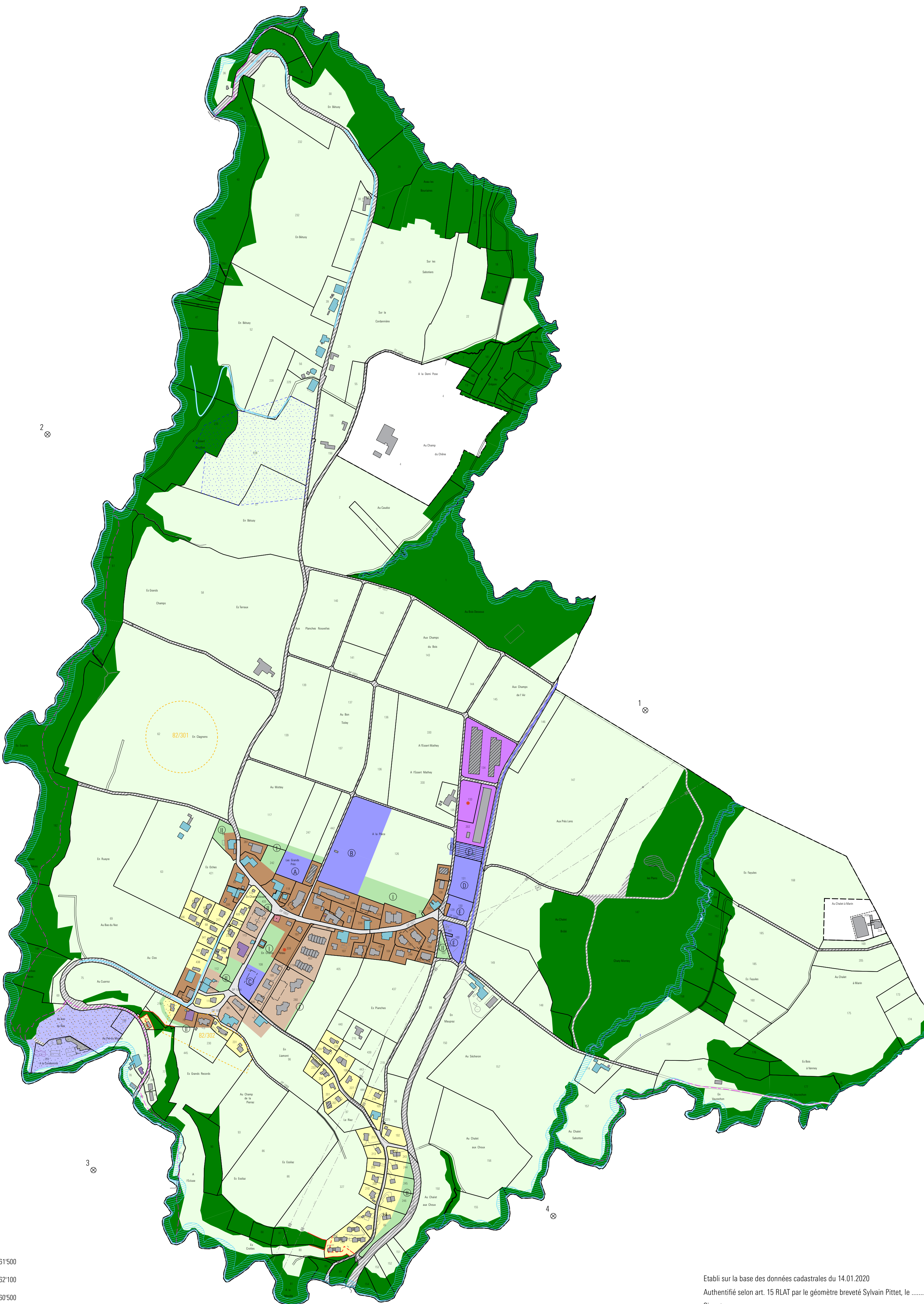

⊗ Coordonnées

- Point 1. 2'539'700 / 1'161'500
- Point 2. 2'538'400 / 1'162'100
- Point 3. 2'538'500 / 1'160'500
- Point 4. 2'539'500 / 1'160'400

Etabli sur la base des données cadastrales du 14.01.2020
Authentifié selon art. 15 RLAT par le géomètre breveté Sylvain Pittet, le
Signature: